

Wir über uns - Unsere Firmengeschichte

01. April 1906

Gründung der Einzelfirma Emil Löffelhardt als elektrotechnische Vertretung in Stuttgart im Bereich Kabel und Leitungen der Kabelwerke Rheydt AG (KWR).



Emil Löffelhardt

- 1906**
 - In den folgenden Jahren nach der Firmengründung erfolgte der Aufbau der Großhandelstätigkeit
 - Mitglied im VEG seit Mitte der 20er Jahre
- 1923**
 - Eintritt des Sohnes Walter Löffelhardt
- 1930**
 - Verstärkung der Großhandelstätigkeit
- 1945**
 - Wiederaufbau
- 1949**
 - Walter Löffelhardt übernimmt die Geschäftsleitung
- 1954**
 - Tod des Gründers Emil Löffelhardt
- 1955**
 - Überraschender Tod von Walter Löffelhardt und Übernahme der Firma durch die Schwester Margot Rommel und Eintritt von Gerhard Rommel als Geschäftsführer
- 1956**
 - Bezug des ersten eigenen Firmengebäudes in Fellbach, Schorndorfer Straße 27
- 1959**
 - Eintritt von Dietrich Rommel als Vertreter der 3. Generation
- 1964**
 - Eintritt von Renate Gickeleiter, ab 1966 Renate Rommel
- 1970**
 - Gründung der Filiale Nürtingen durch Übernahme der Firma Katten KG. Beginn mit EDV
- 1973**
 - Gründung der Filiale Ulm durch Übernahme der Firma Egle
 - Umzug des Stammhauses in Fellbach in die Höhenstraße 23 mit über 11.000 m² Nutzfläche
- 1974**
 - Eintritt in die DEHA, einem konzernähnlichen Zusammenschluß von von 6 selbständigen Elektrogroßhandelsunternehmen in Deutschland



Löffelhardt
Elektrotechnischer Großhandel



- 1977**
 - Umzug der Filiale Nürtingen in den Neubau im Industriegebiet Frickenhausen
- 1979**
 - Eröffnung der Abholfiliale Böblingen
 - Tod des Herrn Gerhard Rommel
 - Einführung Bildschirmtechnik
- 1981**
 - Eintritt in die Weltfunk, einer Großhandelskooperation für Unterhaltungselektronik und Hausgeräte
- 1985**
 - Mitgründung der Telering, einer großhandelsgesteuerten Einzelhandelskooperation
- 1986**
 - Tod von Frau Margot Rommel, geb. Löffelhardt
- 1988**
 - Gründung der Filiale Freudenstadt durch Übernahme der Firma Bernhardt
 - Bezug des eigenen Betriebsgebäudes der Filiale Ulm im Donautal
- 1989**
 - Umzug der Abholfiliale Böblingen nach Herrenberg-Oberjesingen ins eigene Gebäude
- 1991**
 - Eröffnung des ausgegliederten Küchenstudios Fellbach in den Schmidener Weg 7
 - Umzug der Filiale Freudenstadt ins eigene Betriebsgebäude im Industriegebiet
- 1992**
 - Beginn des Erweiterungsbaues der Filiale Frickenhausen und Einzug 1993
- 1993**
 - Übernahme der Firma Schuhmacher GmbH Elektro-Großhandel, Albstadt-Ebingen, als Tochterunternehmen
- 1994**
 - Ausgliederung des Produktbereiches Datentechnik durch Gründung des Tochterunternehmens eld-Datentechnik GmbH, Erding
- 1995**
 - Eröffnung der Abholfiliale Schwäbisch Gmünd
 - Übernahme der Geschäfte der Firma Licker, Stuttgart
 - Verschmelzung der Schuhmacher GmbH zur Filiale Albstadt
 - Beginn der baulichen Erweiterungsmaßnahmen in Fellbach zur Standortsicherung mit einem Logistikzentrum
- 1996**
 - Eintritt von Sabine Rommel als Vertreterin der 4. Generation
 - Fertigstellung des Parkhauses in Fellbach
 - Eröffnung des Beratungszentrums LAIK in der Filiale Stuttgart
 - Zertifizierung des Gesamtunternehmens nach DIN EN ISO 9001

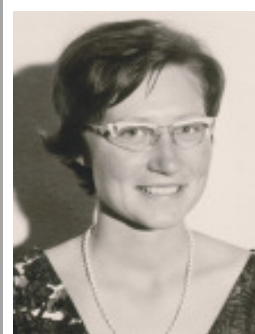

- 1997**
 - Neugestaltung eines Beratungszentrums mit Lichtstudio und Schulungsraum in Albstadt
 - Inbetriebnahme des Fellbacher Hochregallagers
 - Start ins Internet mit Bestellsystem el-Online für Kunden

- 1998**
 - Fertigstellung der Lagerlogistik in Fellbach und Eröffnung des Handwerker-Fachmarktes in Fellbach
 - Einführung eines Systemlieferkonzeptes für die Industrie

- 1999**
 - Übernahme der Firma Dipl. Ing. G. Schwarzer GmbH, Wolfschlugen und Verschmelzung mit der Filiale Frickenhausen

- 2000**
 - Eröffnung der Abholfiliale Aalen

- 2001**
 - Eintritt von Sabine Bachmann und Rainer Rommel als Kommanditisten
 - Erhöhung des Kommanditkapitals auf € 5.000.000,-
 - Einführung des Marketingsystems TECSELECT
 - Neues Außenlager Großgeräte

- 2003**
 - Eintritt von Rainer Rommel als weiterer Vertreter der 4. Generation
 - Zertifizierung des Gesamtunternehmens nach der neuen Norm DIN EN ISO 9001:2000
 - Aufbau des Fachbereiches HITel

- 2004**
 - Einführung der Software SAP/R3

- 2005**
 - Übernahme der Geschäfte der Elektrogroßhandlung Sparrer & Schultheiss GmbH, Fellbach
 - Schließung des LAIK Beratungszentrums
 - Berufung von Sabine Bachmann und Rainer Rommel zu Geschäftsführern

- 2006**
 - 100 Jahre Emil Löffelhardt mit vielen Jubiläumsaktivitäten und einer großen Jubiläumsmesse auf dem Stuttgarter Killesberg

- 2007**
 - Erweiterung des Logistikzentrums in Fellbach
 - Innerhalb von Schwäbisch Gmünd zieht die Abholfiliale in neue Räumlichkeiten und öffnet als weiterer el Fachmarkt seine Pforten
 - Umbau und Modernisierung des Fellbacher Küchenstudios
 - Einführung des neuen el-online Bestellsystems

- 2008**
 - Einführung computergestützter Telefonie
 - Neubau eines neuen Zweitrechnenzentrums für maximale Sicherheit
 - Optimierung des Warenflusses durch verbesserte Lagerfördertechnik und zentrale Kommissionierung (Cross-Docking)

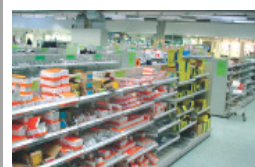
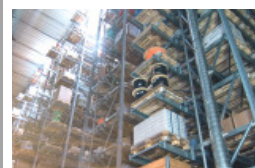

TECSELECT®



100 Jahre **el** ME Energie-KONZERN
Löffelhardt
 verbindet

2009

- Erweiterung des Vertriebsgebietes Aalen in Richtung Bayern
- Übernahme der Geschäfte der Elektrogroßhandlung Otto Klenk GmbH & Co. KG, Heilbronn und Mosbach
- Einführung des VEG-E-Learning Systems für Auszubildende
- Modernisierung des Materialflussrechners zur Steuerung der Lagertechnik
- Einführung elektronischer Rechnungen für Kunden

2010

- Übernahme der Geschäfte der Elektrogroßhandlung Stephan Stephan GmbH & Co. KG, Göppingen
- Zertifizierung des Gesamtunternehmens nach der neuen Norm DIN EN ISO 9001:2008
- Innerhalb von Aalen zieht die Abholfiliale in neue Räumlichkeiten und öffnet als weiterer el Fachmarkt seine Pforten
- Einführung eines Business Warehouses von SAP
- Übernahme der Geschäfte der Elektrogroßhandlung Hercon GmbH, Nürnberg
- Übernahme der Geschäfte der Fa. Labedz GmbH & Co. KG Industrievertretungen und Fachhandel für Elektrotechnik, Nürnberg



2030

Wie sich die Zukunft entwickeln wird wissen wir nicht, wir setzen jedoch auch weiterhin auf die Grundprinzipien in unserem Denken und Handeln als traditionsbewußtes und zugleich zukunftsorientiertes Familienunternehmen.